



Active-Directory

ist ein hierarchisches Verwaltungsinstrument zum zentralen Management aller für das Netzwerk relevanten Ressourcen. Dies können sein:

Dateien,

Verzeichnisse,

Drucker,

Scanner,

Benutzer,

Benutzergruppen.

Es dient als zentraler Informationsspeicher der Netzwerkkumgebung.

Alle diese Objekte befinden sich in einer Domäne, die zur Strukturierung in eine Hierarchie mehrerer organisatorischer Einheiten ("Organizational Units" = "OUs") unterteilt werden kann.

Das Active Directory bildet einen "Single Point of Administration" für alle Netzwerk-Ressourcen.



Zugriffsmöglichkeiten auf das Active-Directory

1. Direkt an der Serverkonsole
2. Installation der Remote-Terminaldienste auf dem Server und auf dem Client. Der Zugriff kann dann von dem Client auf die Serverkonsole erfolgen
3. Installation der Remote-Terminaldienste auf dem Server und Verwendung eines eigenständigen Terminalprogramms auf dem Client.
4. Installation des **ADMINPAK.MSI** von der Server-CD auf einem Client. Damit ist ein Zugriff von dem Client auf das AD möglich

Voraussetzung: Anmeldung als Domänenadministrator



Installation der Remote-Terminaldienste Server I

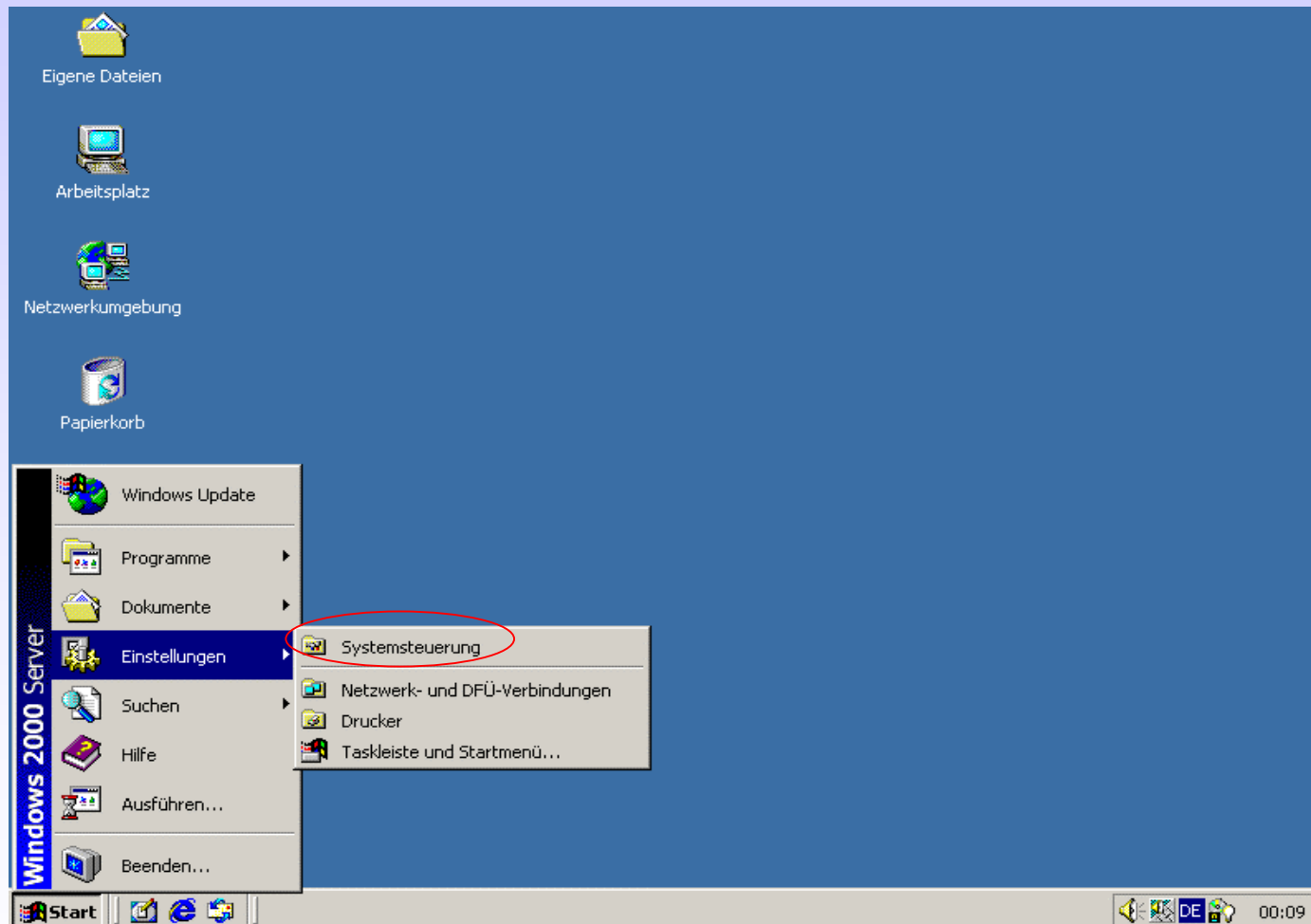



Installation der Remote-Terminaldienste Server II

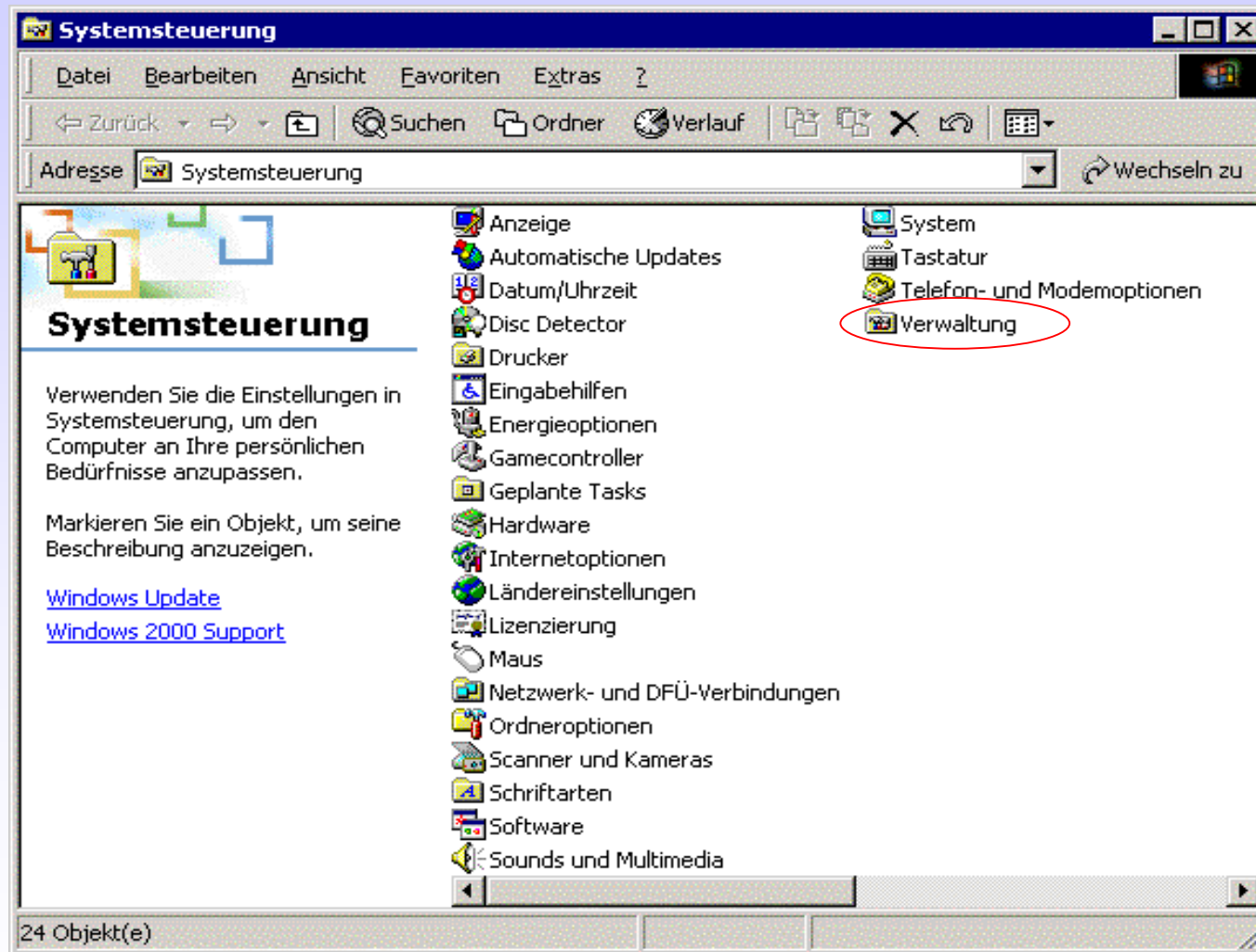



Installation der Remote-Terminaldienste Server III

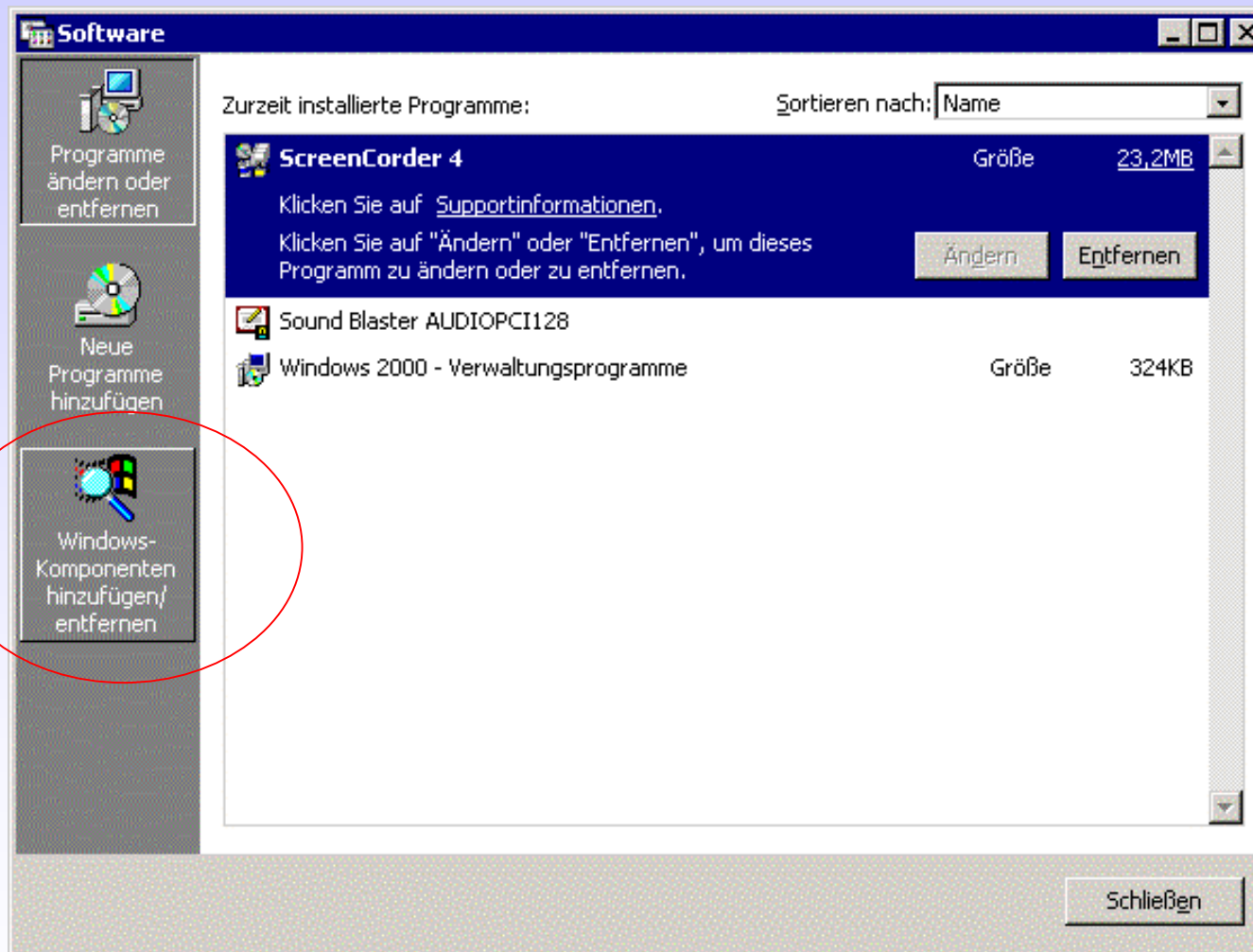



Installation der Remote-Terminaldienste Server IV

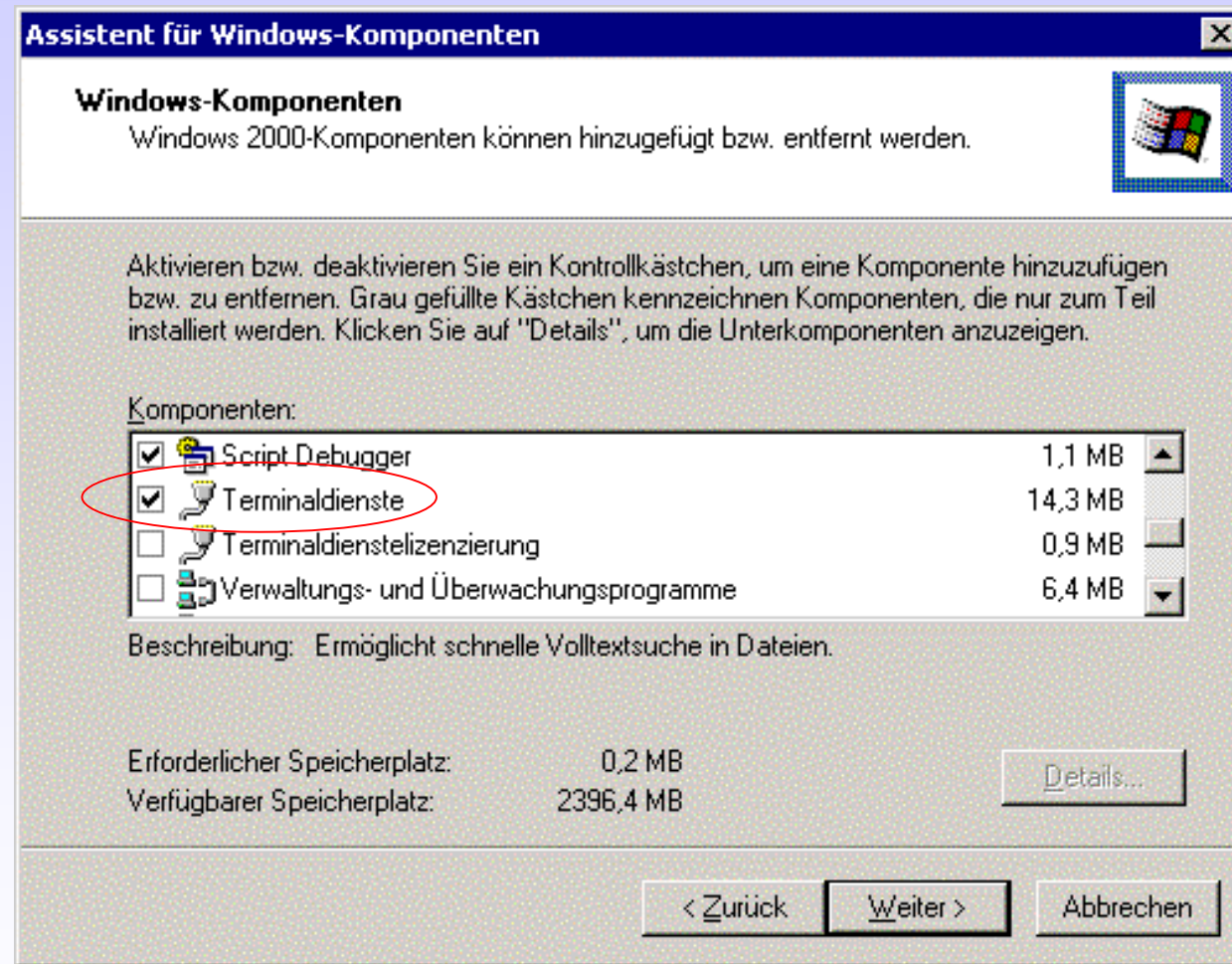



Installation der Remote-Terminaldienste Server V

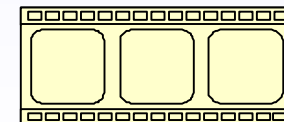
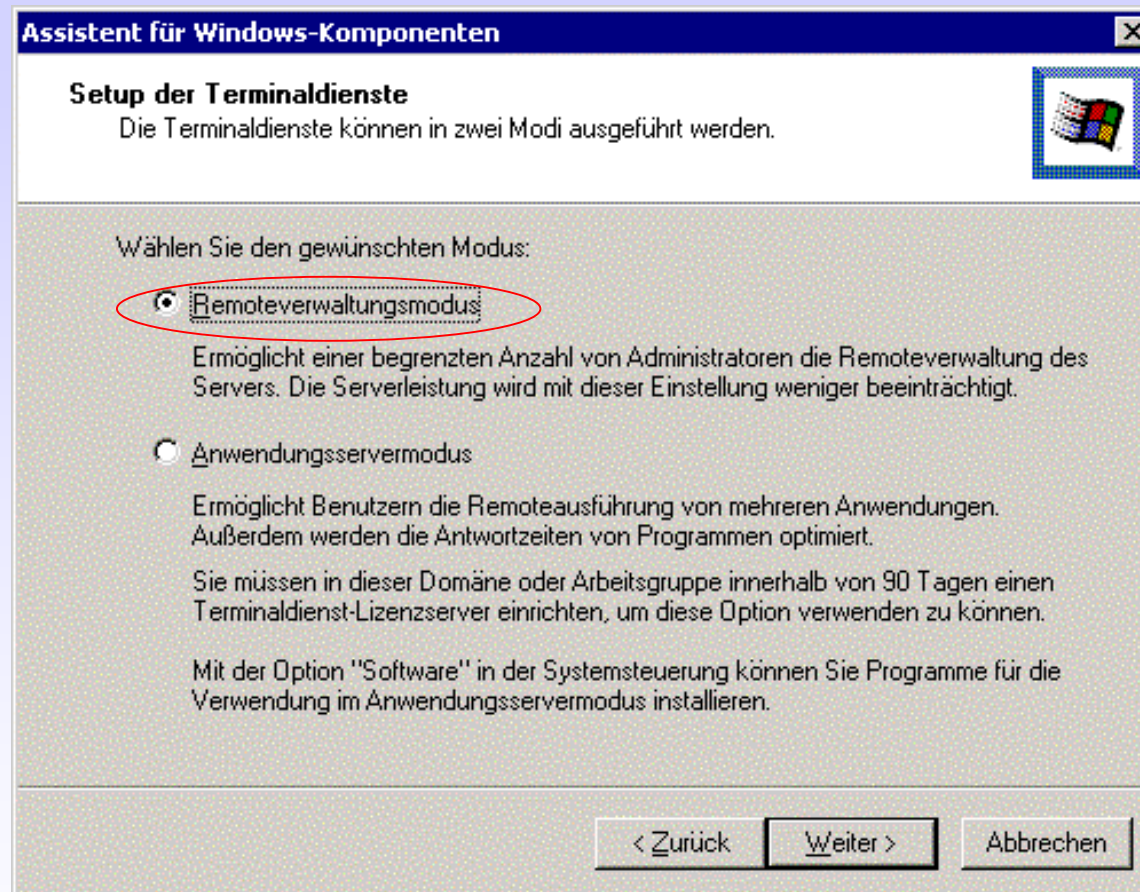



Installation der Remote-Terminaldienste Server VI

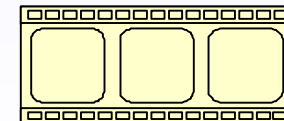
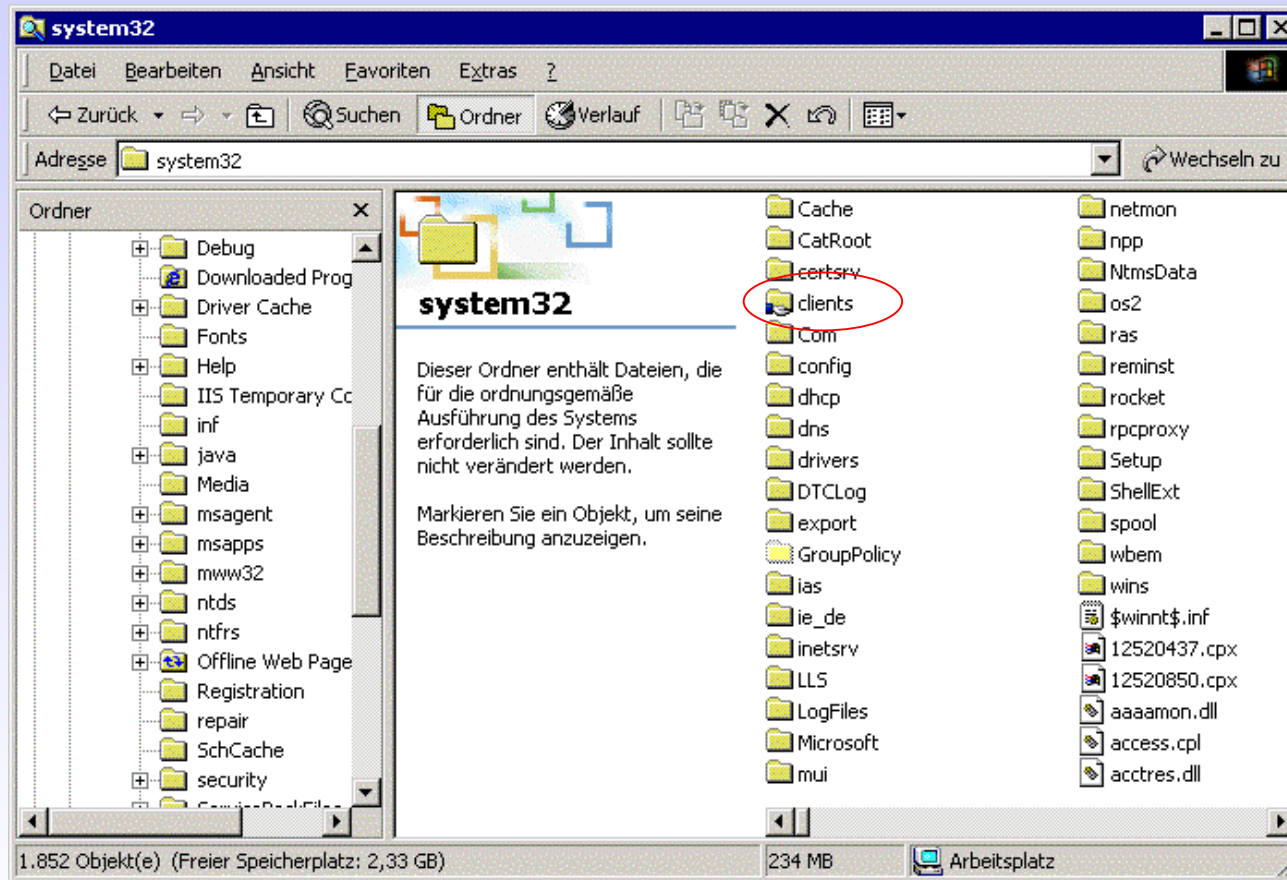



Installation der Remote-Terminaldienste Client I

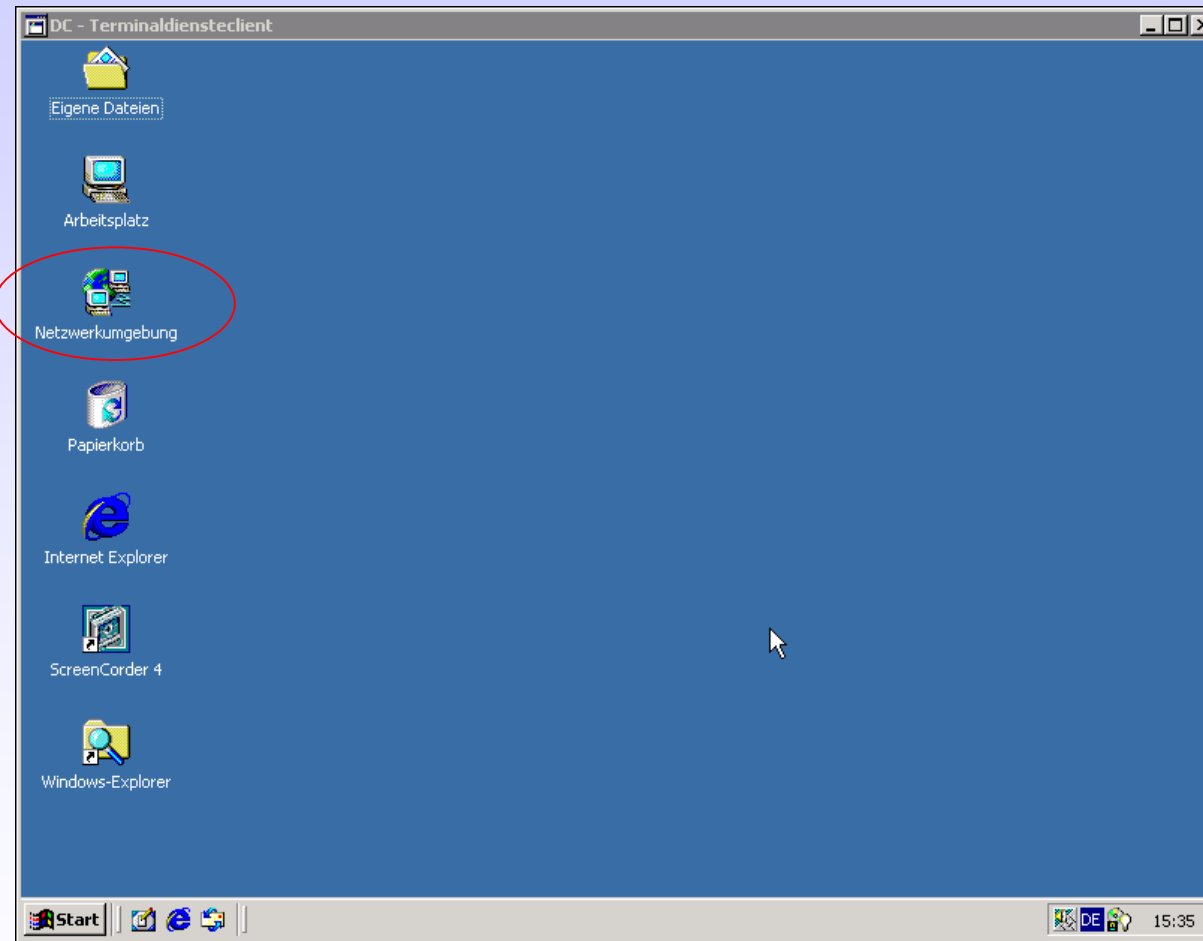



Installation der Remote-Terminaldienste Client II

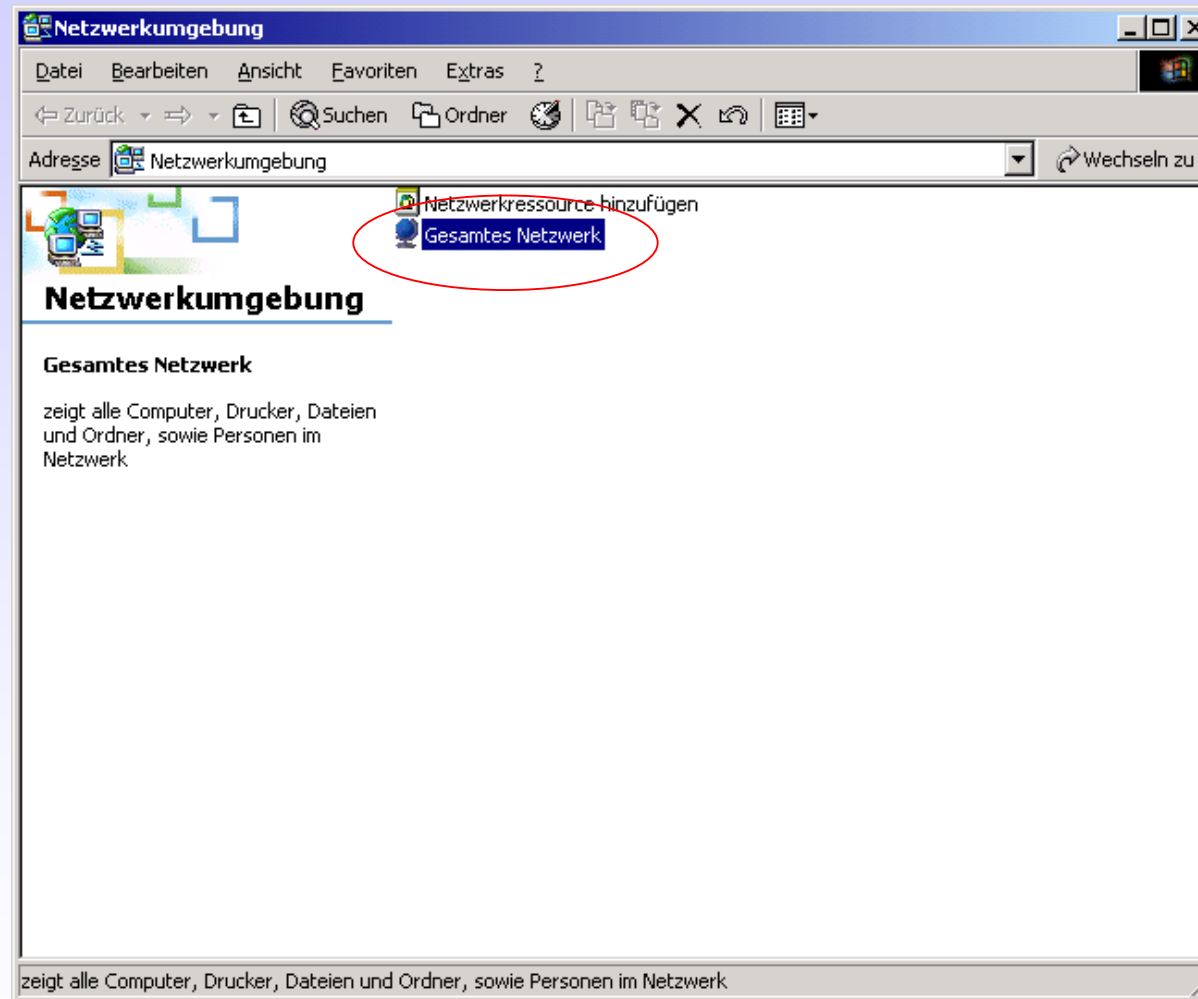



Installation der Remote-Terminaldienste Client III

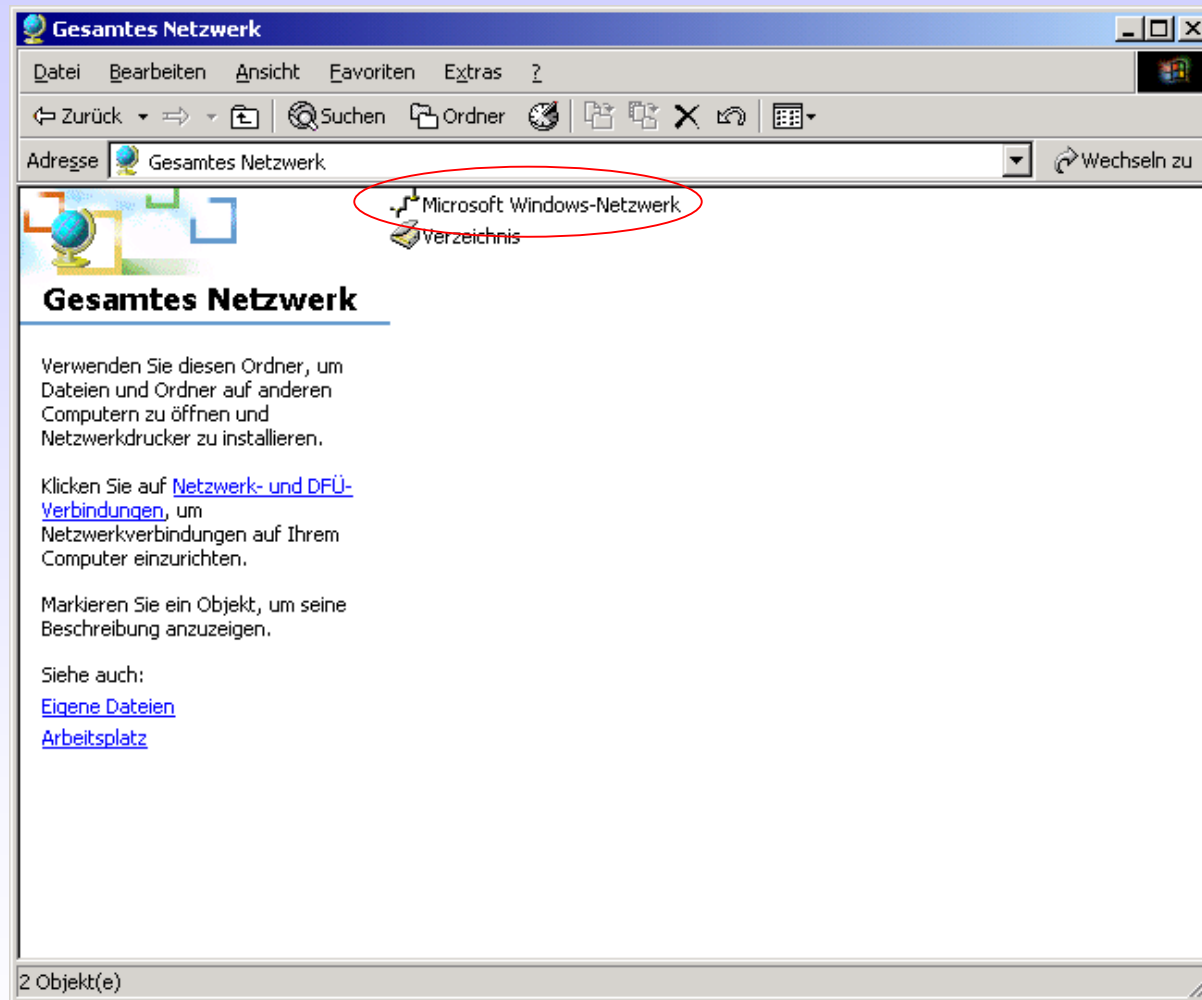



Installation der Remote-Terminaldienste Client IV

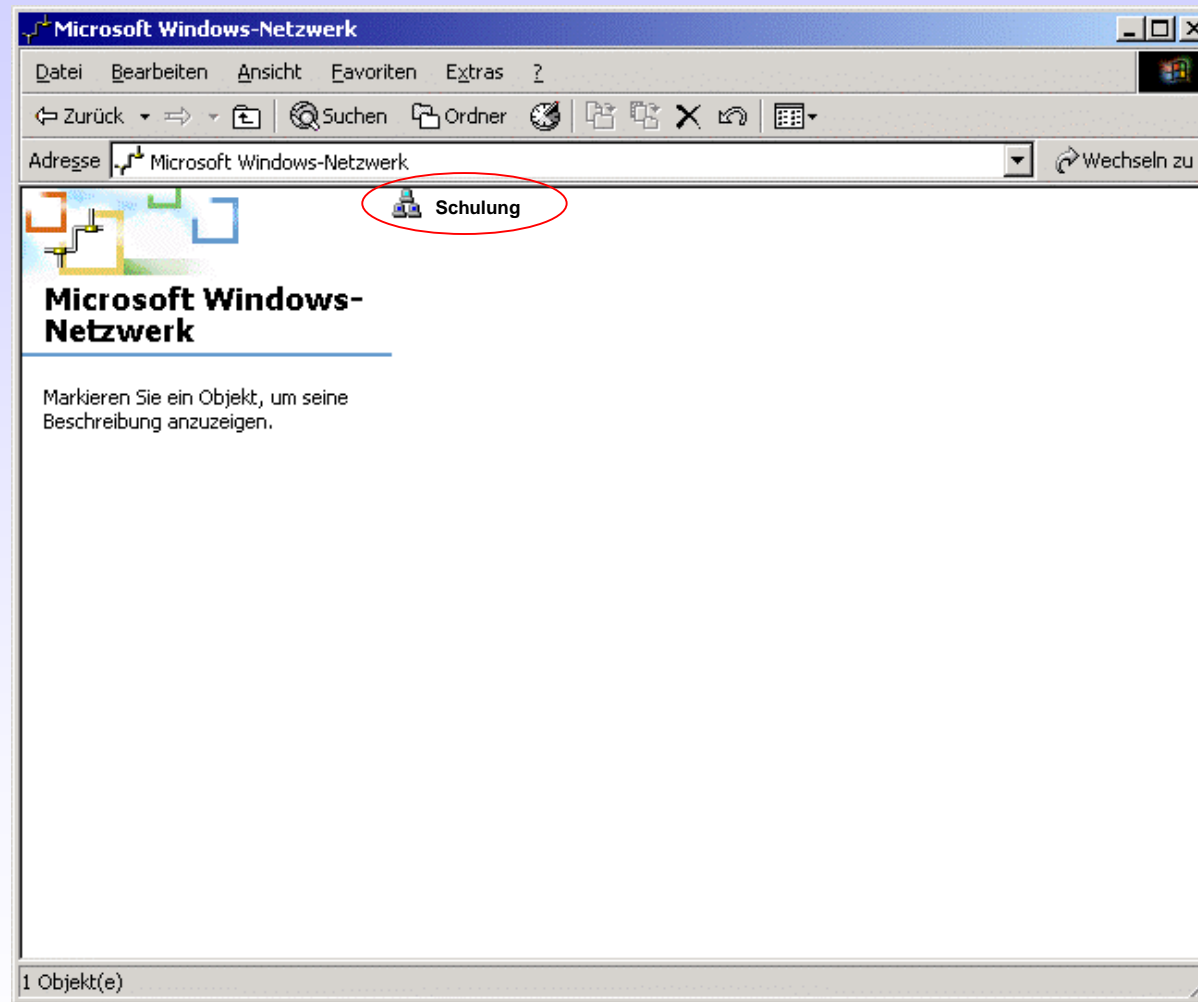



Installation der Remote-Terminaldienste Client V

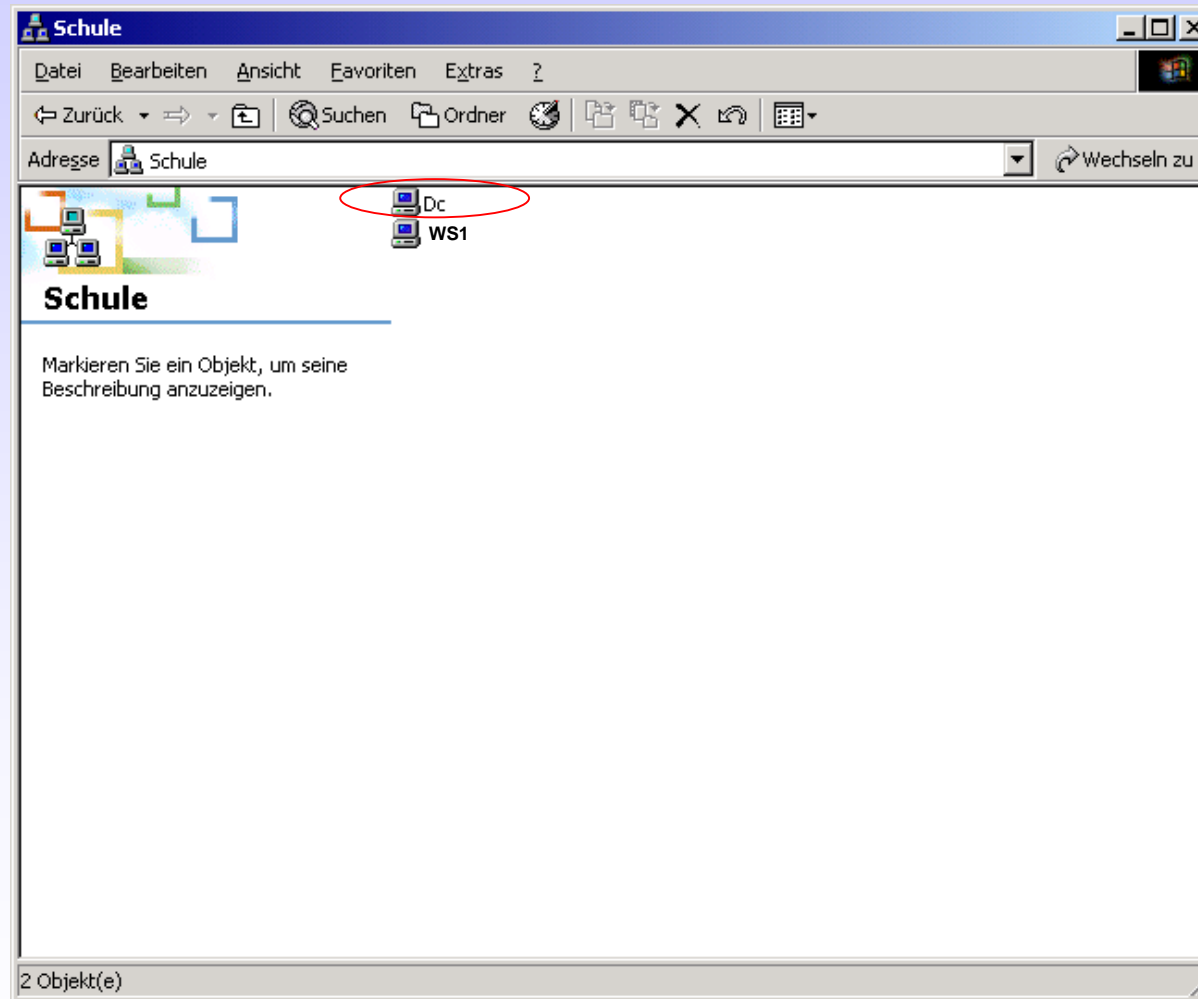



Installation der Remote-Terminaldienste Client VI

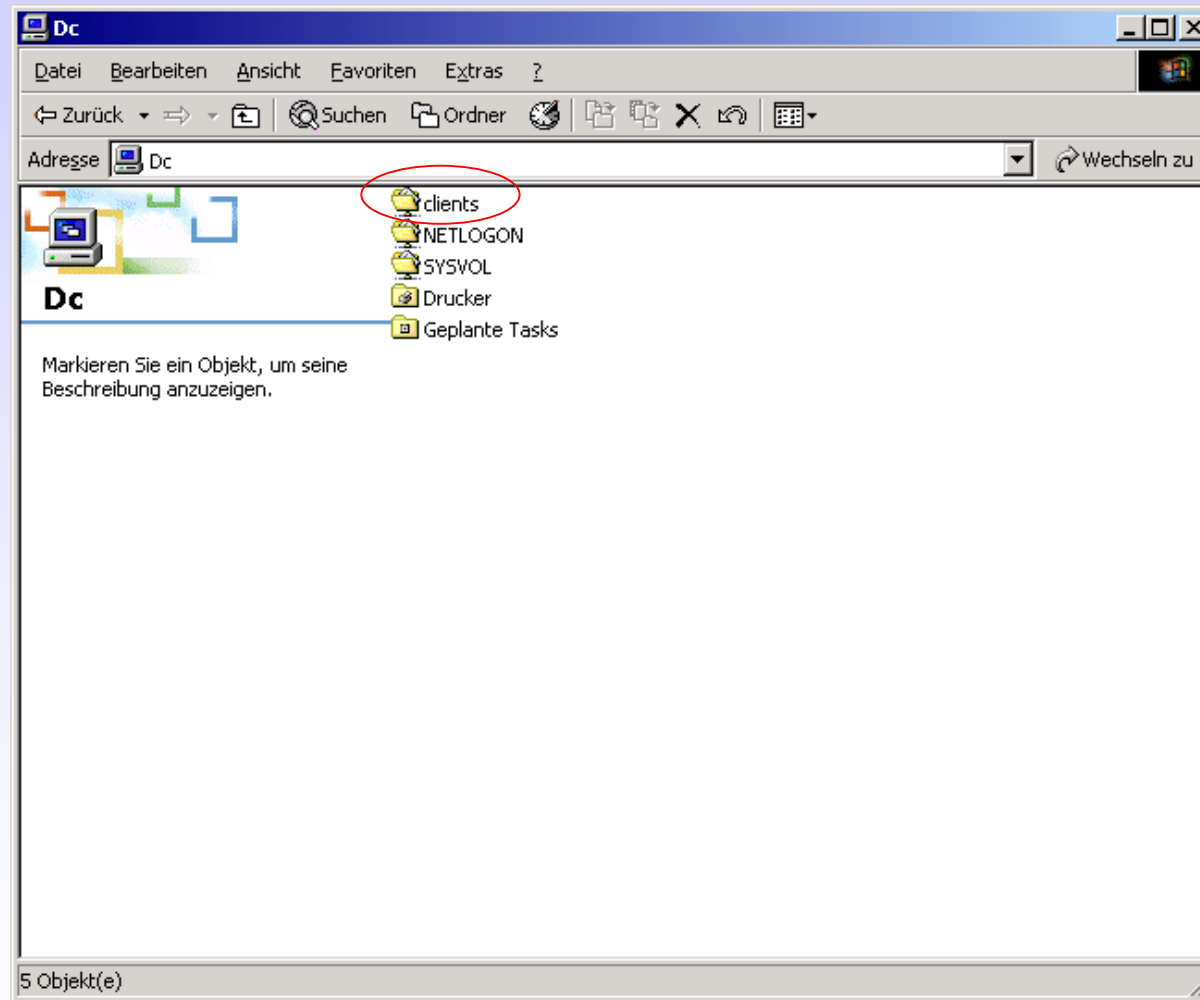



Installation der Remote-Terminaldienste Client VII

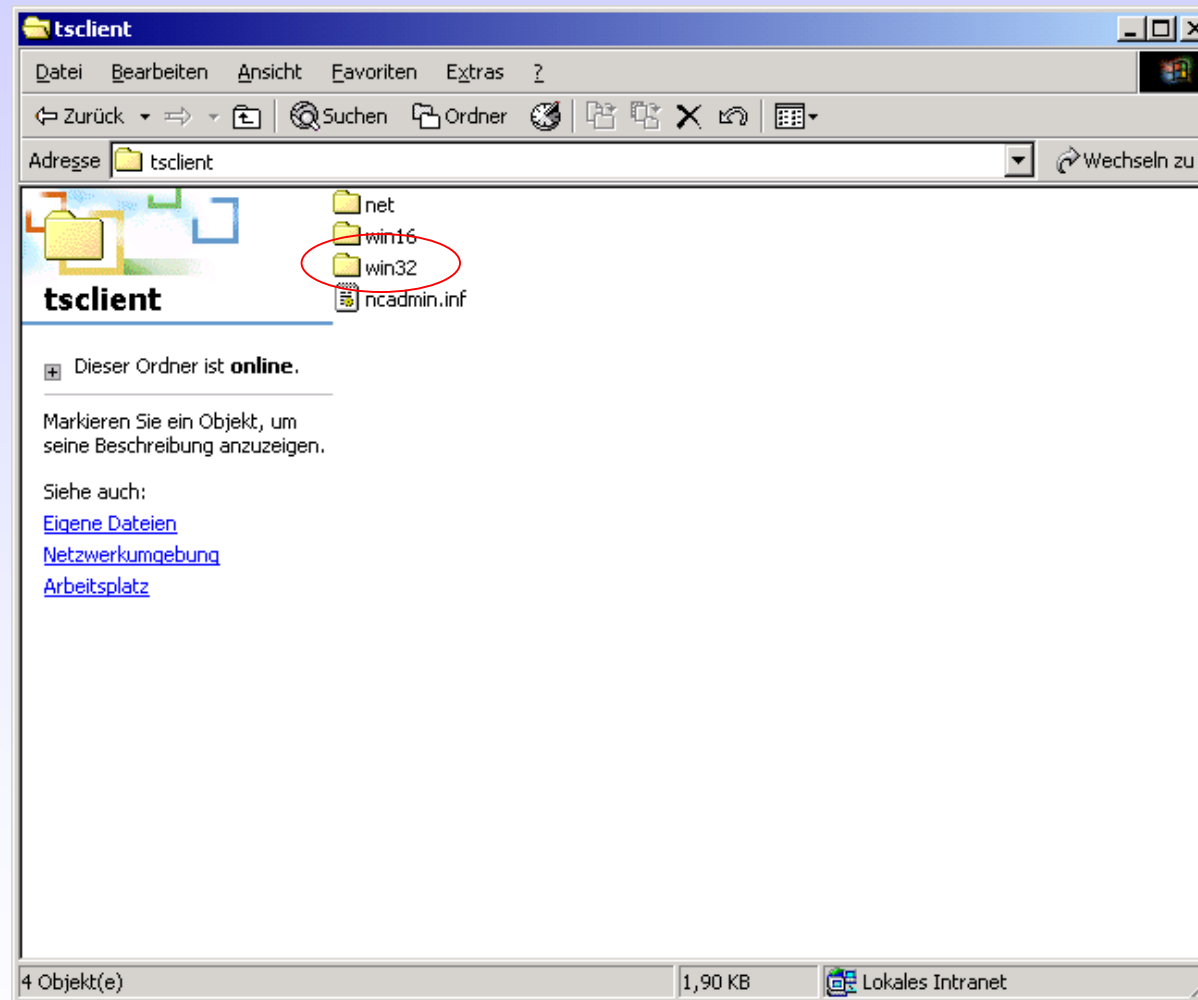



Installation der Remote-Terminaldienste Client VIII

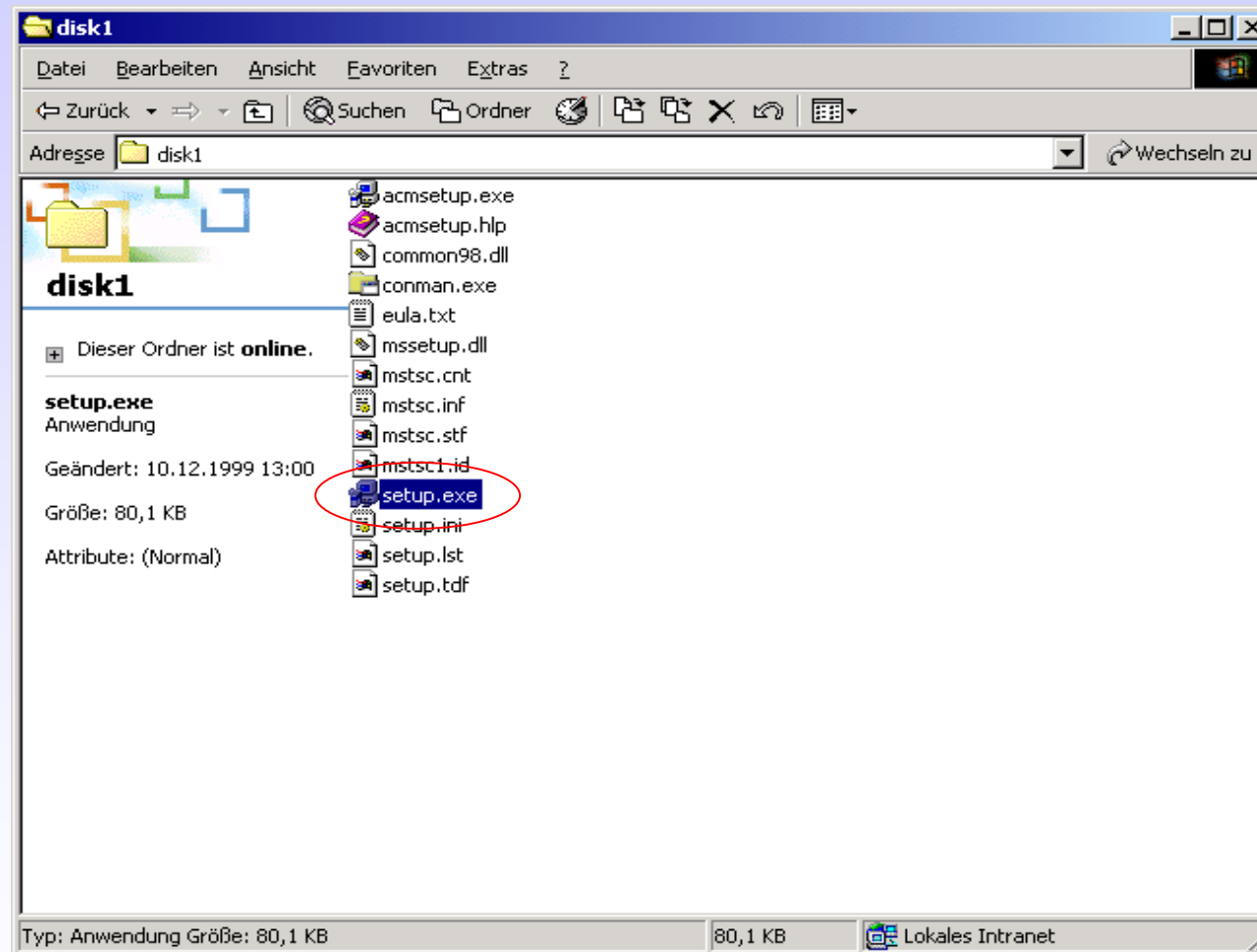



Remote-Zugriff auf den Server I

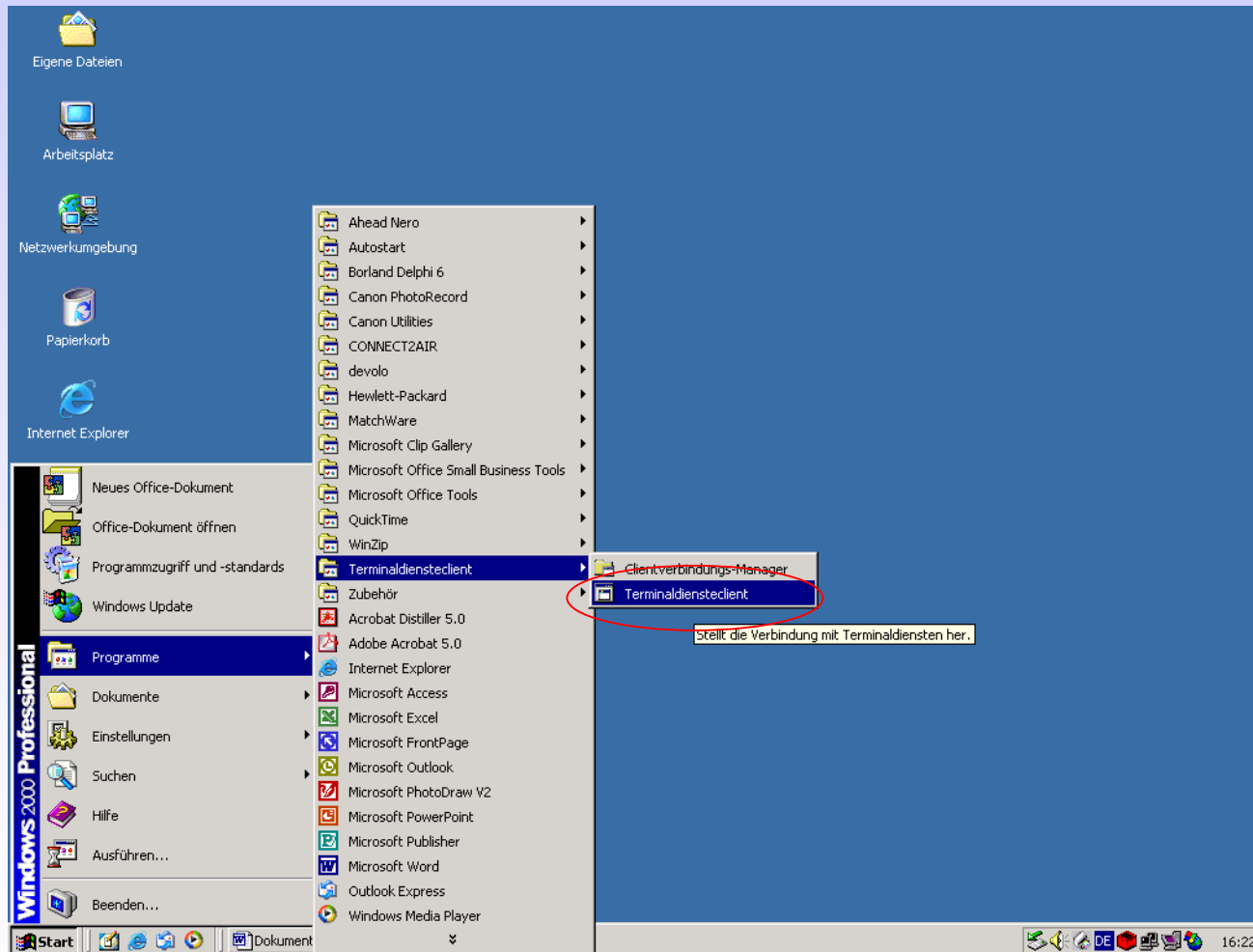



Remote-Zugriff auf den Server II

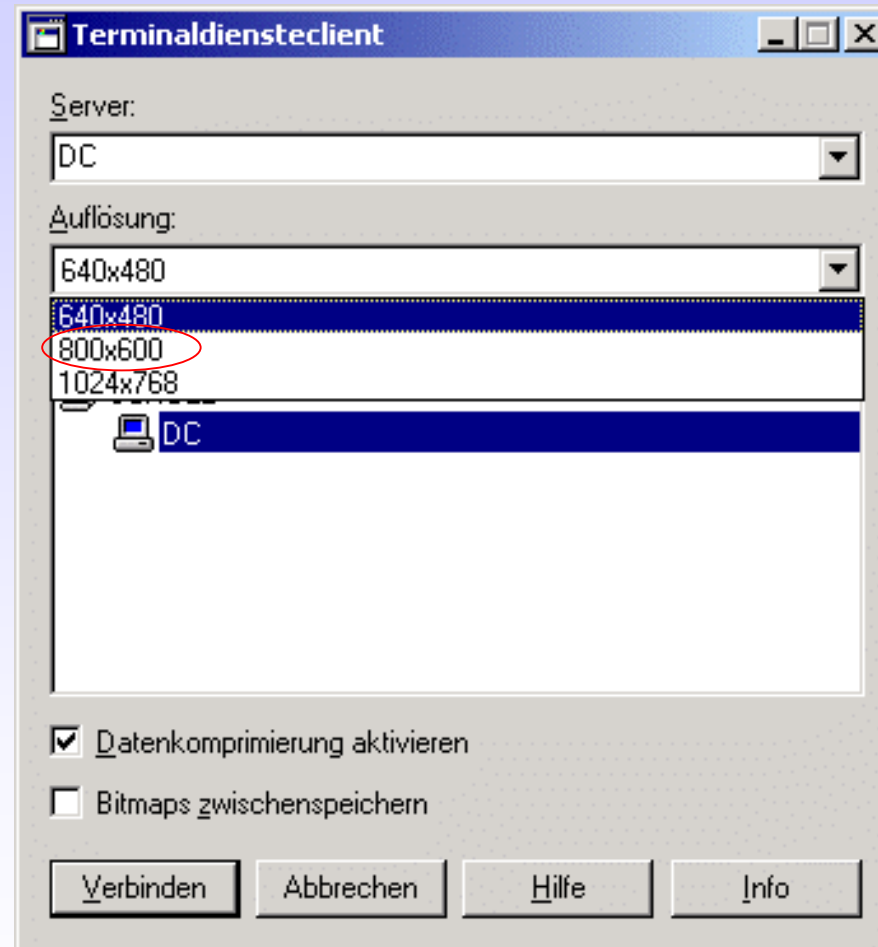



Remote-Zugriff auf den Server III

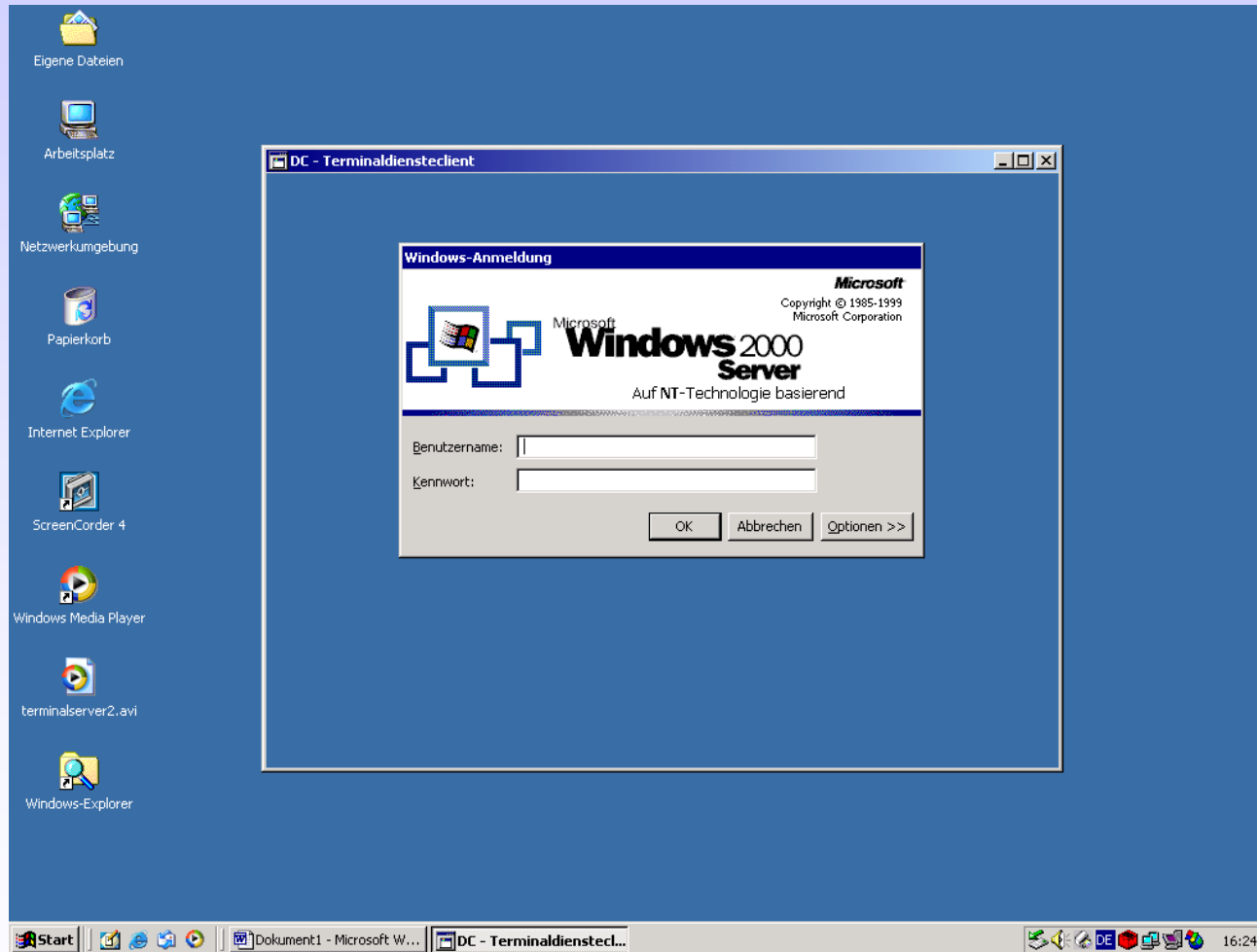



Remote-Zugriff auf den Server IV

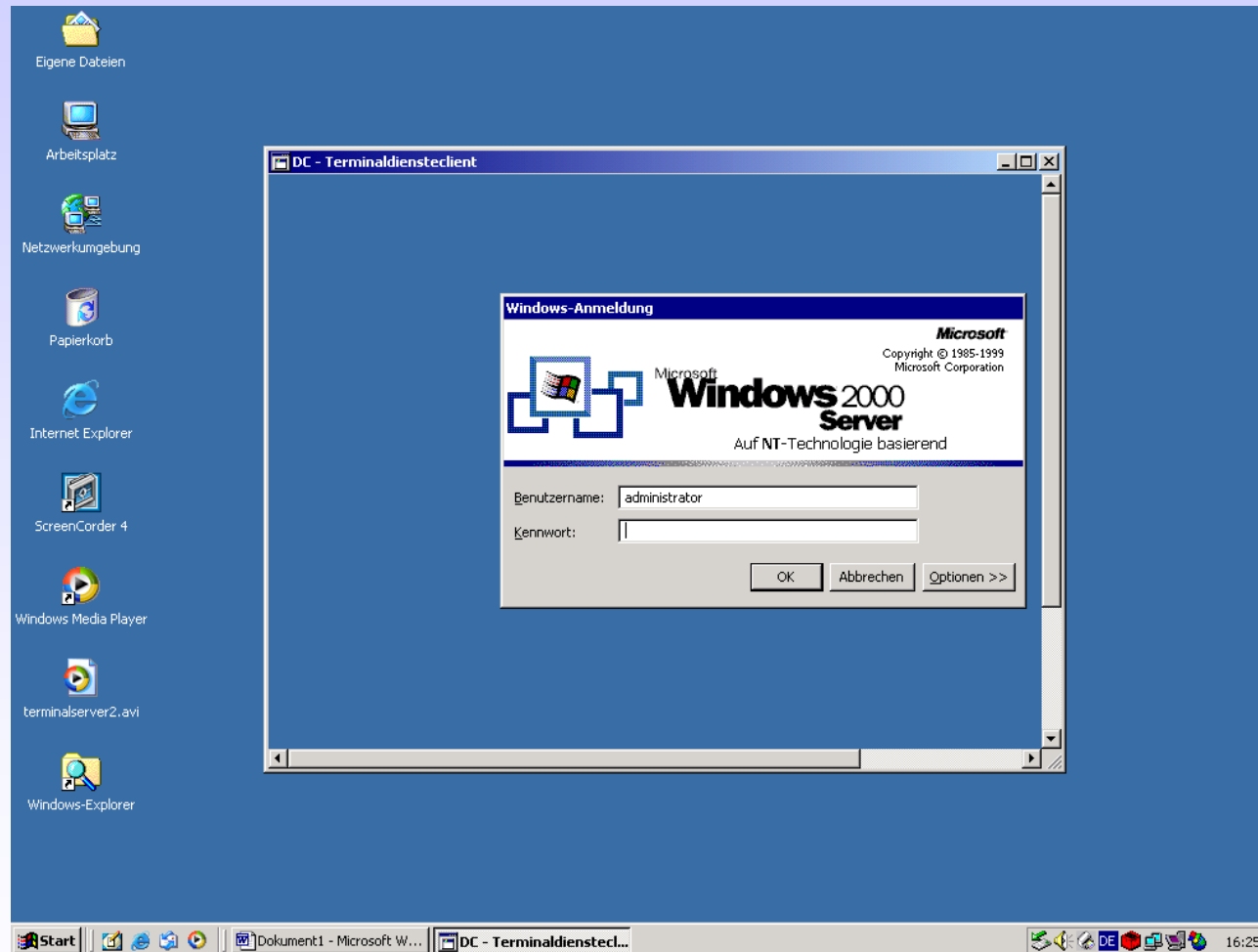



Remote-Zugriff auf den Server V

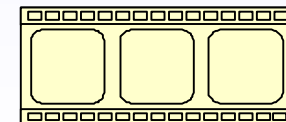
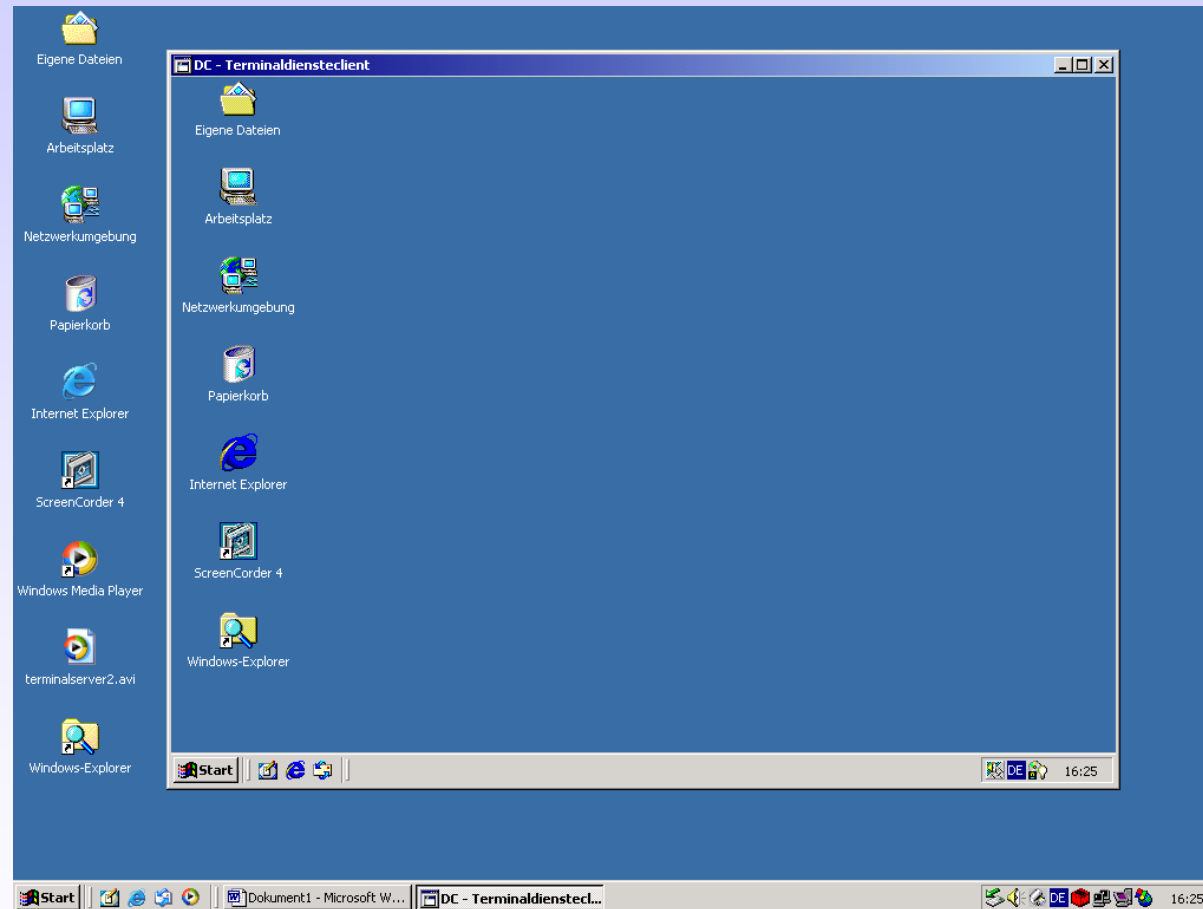



Arbeiten mit dem ADMINPAK I

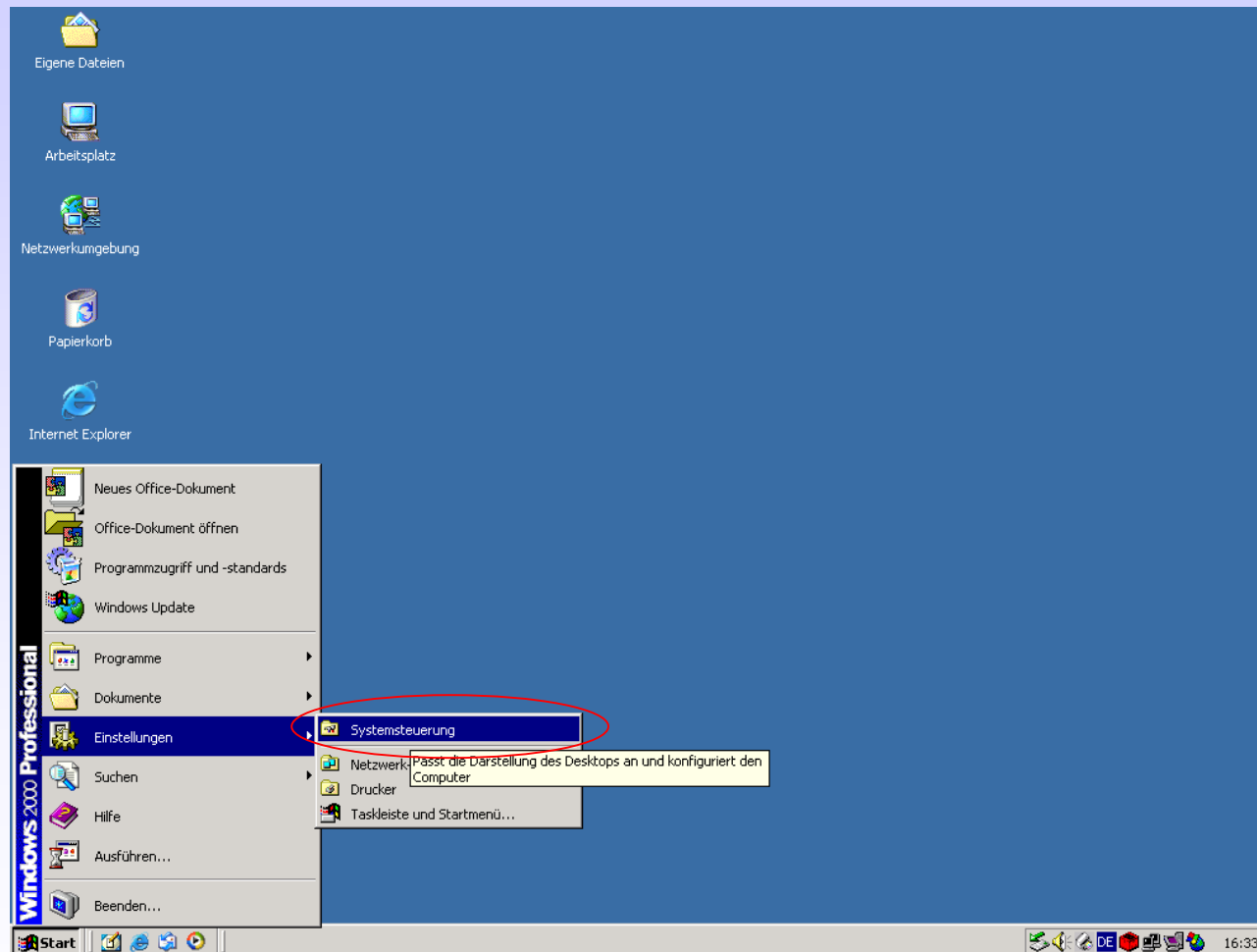



Arbeiten mit dem ADMINPAK II

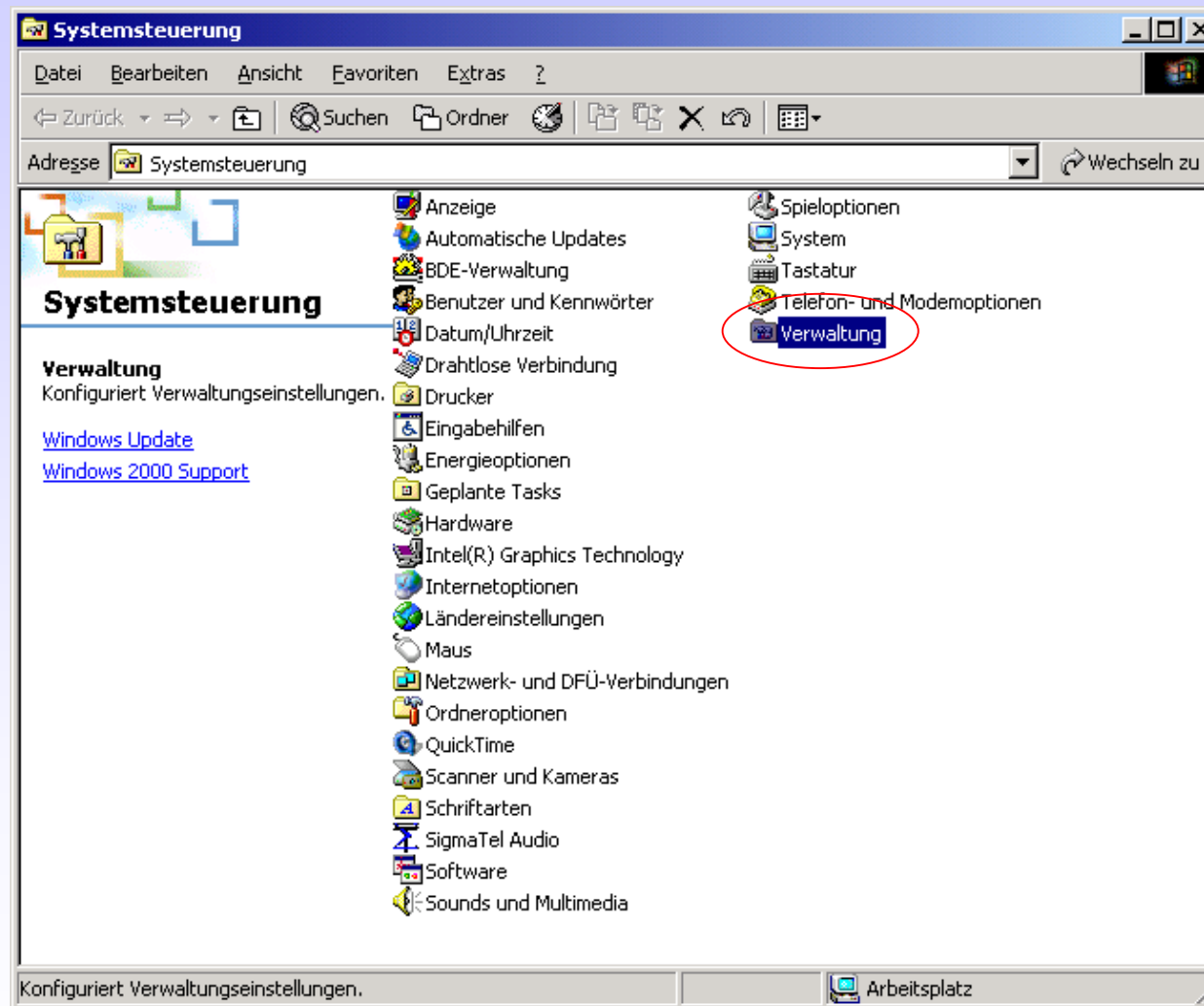



Arbeiten mit dem ADMINPAK III

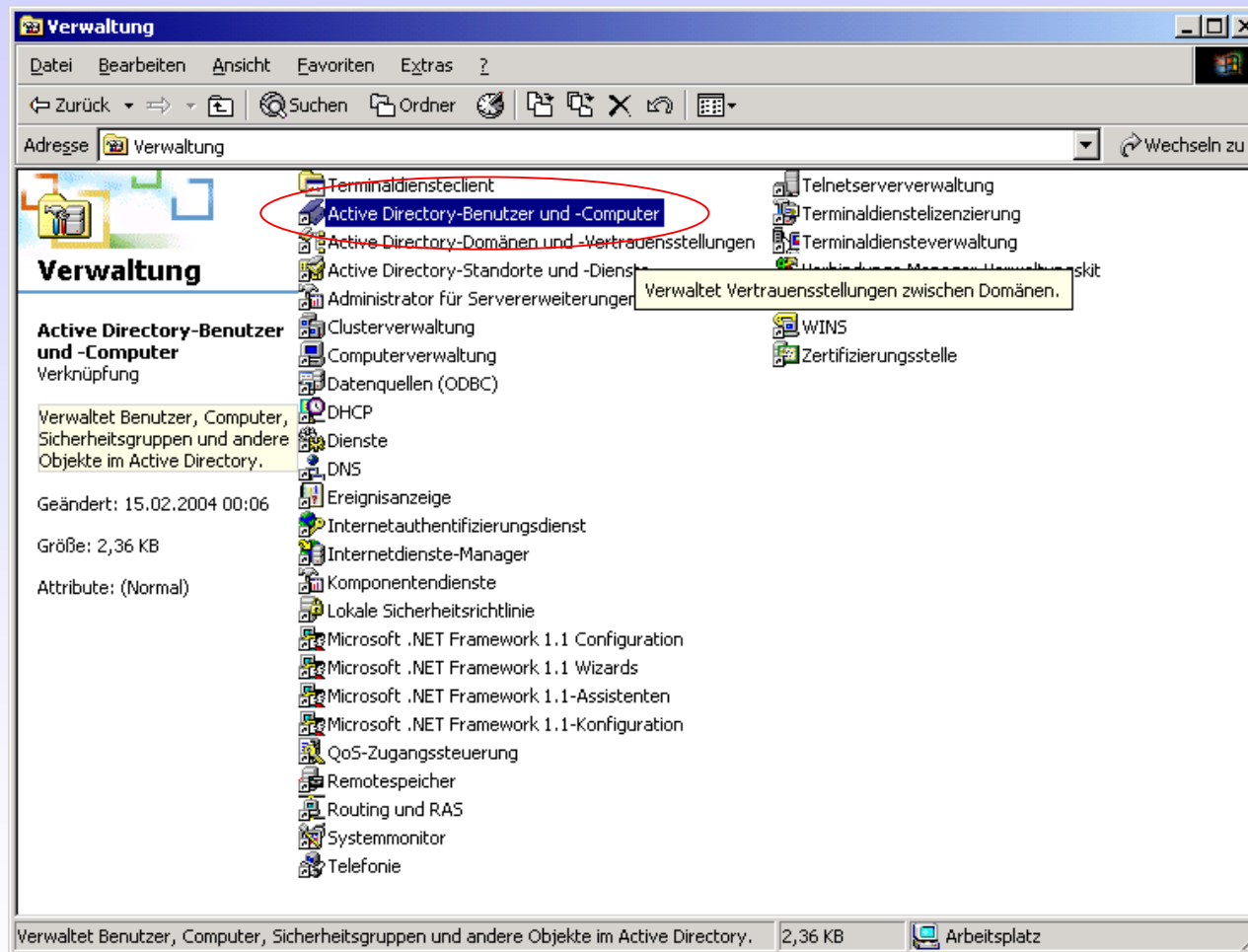



Arbeiten mit dem ADMINPAK IV

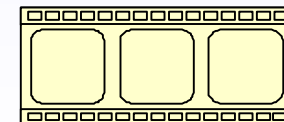
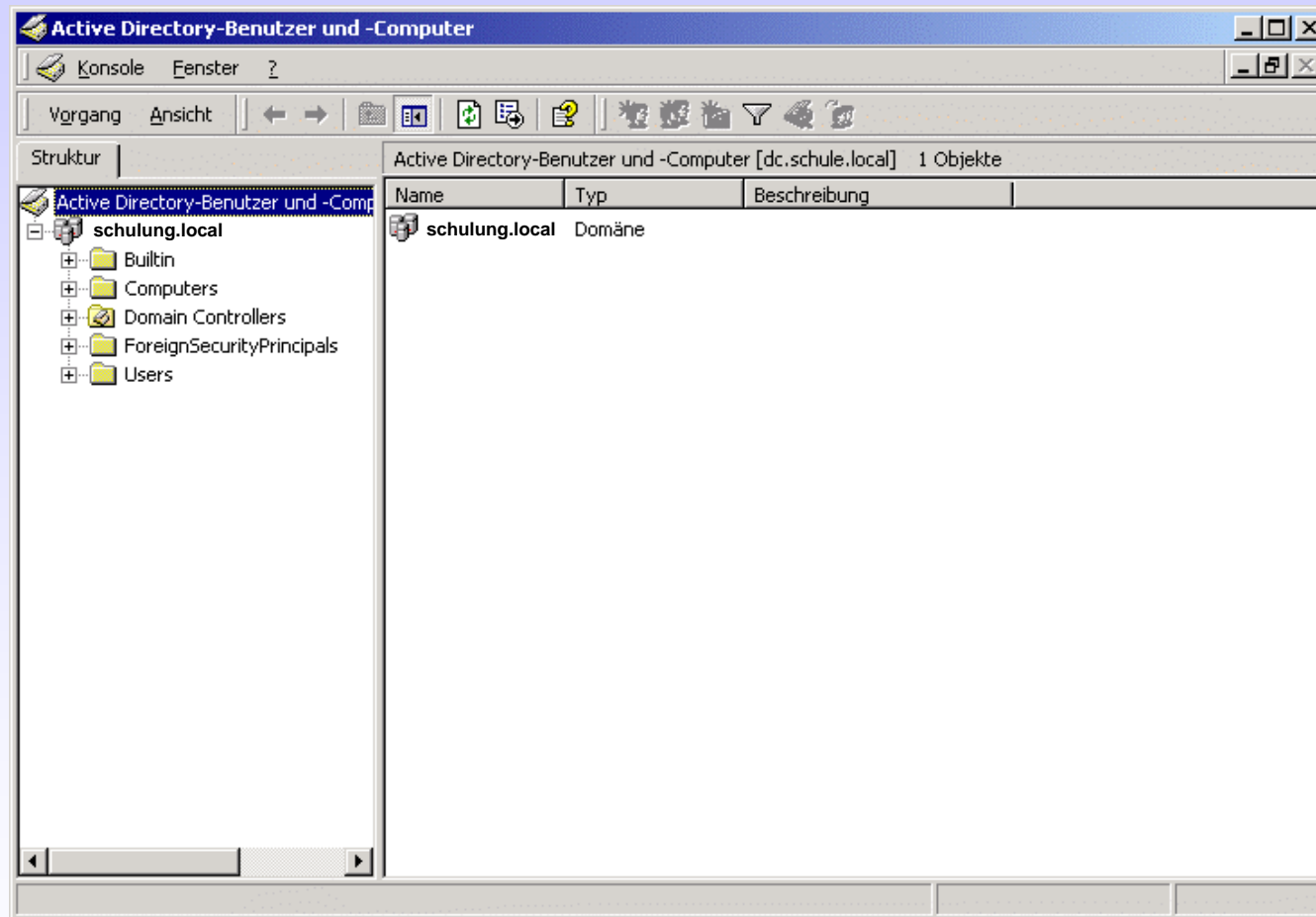



Zugriff auf das Active Directory

Aufgabe:

1. Installieren Sie auf dem Server die Terminaldienste für Remote-Zugriff
2. Greifen Sie mit dem Programm MSTSC.EXE von der Lehrgangs-CD (im Ordner Tools und Servicepacks) von den Clients auf das Active Directory zu
3. Öffnen Sie auf dem Client über die Remote-Console das Active-Directory Snap-In „Active Directory Benutzer und Computer“
4. **Start/Einstellungen/Systemsteuerung/Verwaltung/Active Directory Benutzer und Computer**